NEXUS GAMING HUB

DANIEL GILABERT CALZÓN

INDICE

NEXUS GAMING HUB 1

1. DESCRIPCION DE LA EMPRESA 2

- Nombre y marca: 2
- Actividad Principal: 2

2. ESTRUCTURA DE EMPLEADOS 3

3. INFRAESTRUCTURA INFORMATICA .. 4

1. DESCRIPCION DE LA EMPRESA

- ***Nombre y marca:***

La empresa opera bajo el nombre de “Nexus Gaming Hub”. Se ha diseñado una identidad corporativa moderna que refleja la posicion de la empresa en el sector gaming y de los eSports profesionales.

- ***Actividad Principal:***

Nexus Gaming Hub es un centro diseñado para ofrecer la mejor experiencia gaming, la actividad principal se centra en:

- Alquiler de puestos gaming casual
- Alquiler de puestos gaming profesional
- Organizacion de torneos y eventos eSports
- Venta de perifericos y snacks/bebidas para usuarios

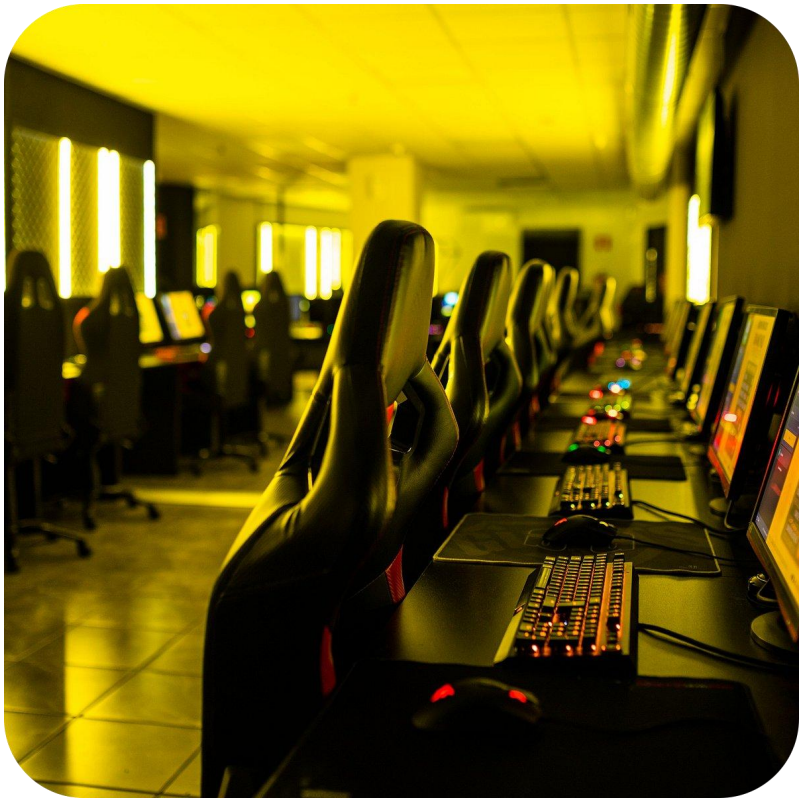

2. ESTRUCTURA DE EMPLEADOS

Para garantizar un servicio de calidad y un mantenimiento impecable, la empresa cuenta cuenta con los siguientes perfiles:

- Gerente de Centro: Encargado de la gestión administrativa, marketing y acuerdos.

- Técnicos de Sistemas: Responsables de montaje, reparación y mantenimiento de los equipos informáticos.

- Auxiliares de Sala: Personal encargado para supervision, dudas, ayudas o incidencias en cada sala

- Recepcionista: Encargado de recepción para atender a clientes e informar

- Oficinista: Personal en oficinas, para otras gestiones, comunicaciones, quejas, ayudas (por correo electrónico)

- Técnicos: Encargados de mantenimiento de Aires acondicionados, Ventiladores, ventilación...

- Limpiadores: Personal encargado de limpieza del centro, baños, oficinas...

- Comunity Manager: Encargado de redes sociales de la empresa.

3. INFRAESTRUCTURA INFORMATICA

La infraestructura es el corazón de Nexus Gaming Hub. Contamos con una instalación distribuida de esta forma:

- Puestos de Usuarios: Hay un total de 30 equipos gaming, divididos en 2 secciones, la sección profesional, que cuenta con 10 equipos gaming de alto rendimiento y la sección casual, que cuenta con 20 equipos gaming mas normales.

- Gestión: Aquí se han destinado 5 equipos normales, destinados a recepcion, oficinas, facturación...

- Red y Comunicación: Contamos con conexión de fibra óptica de alta velocidad gestionada por switches para alta capacidad, garantizando latencia mínima en todos los puestos
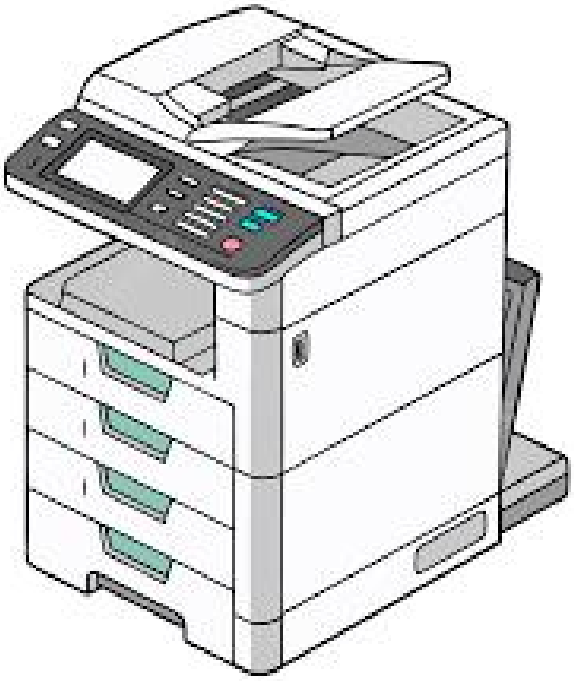
- Periféricos de Red: Impresora y Fotocopiadora conectadas a la red, haciendo que el trabajo de empleados para su uso sea mas cómodo.